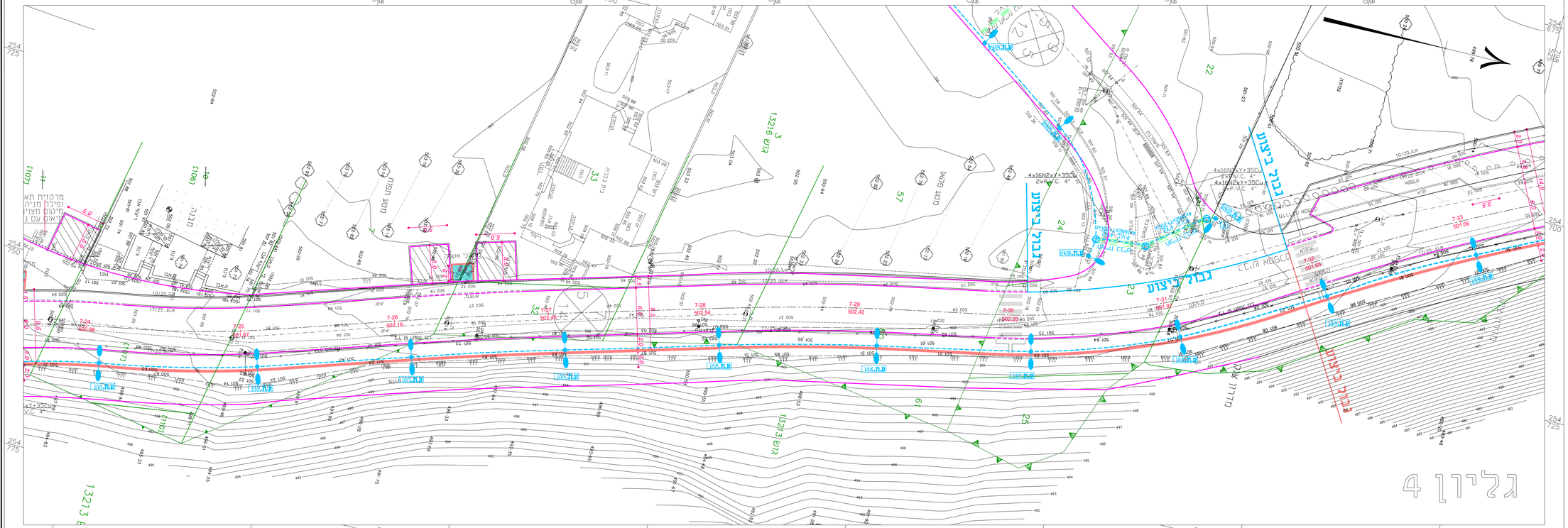

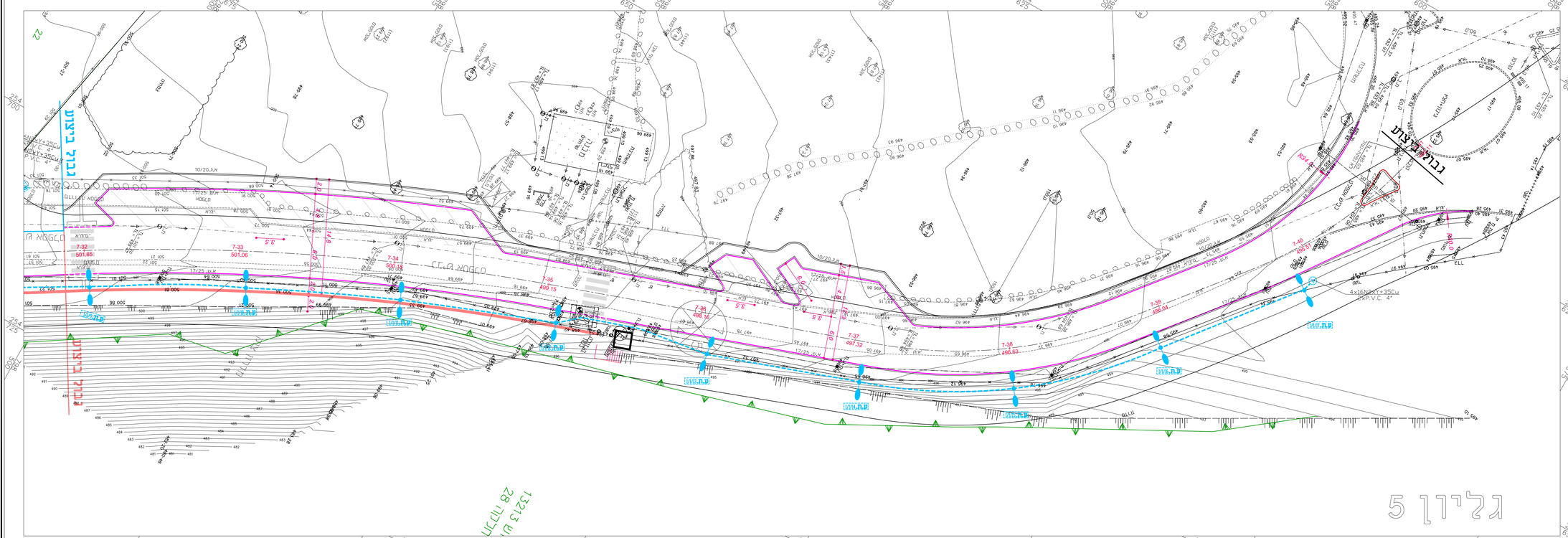

מקרא:

- אבן שפה לכביש
- אבן שפה מונמכת
- אבן גן
- קיר מגן
- עמוד תאורה

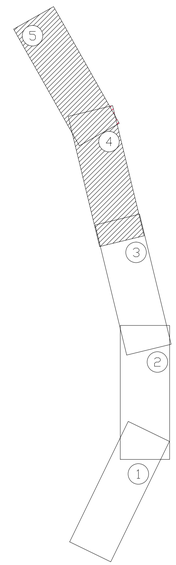

16.06.2013

18:03

שינויים ותוספות

מס.	מהות השינוי	בוצע	תאריך
5	עדכון תכניות למכרז	בשאר	13.06.2019
4	הכנת תכניות למכרז	וכרי	22.06.2018
3	עדכון ע"פ מדידה חדשה 9.04.14	וכרי	08.04.2015
	והכנת תכניות למכרז		
2	עדכונים בהתאם לדרישות מעצ	וכרי	02.09.2012
1	הכנת תכניות	וכרי	02.03.2012

סבאג מהנדסים בע"מ
מדידות, הנדסה אזרחית, תחבורה ואדריכלות
שד' תל-חי 93 קריית שמונה ת.ד 255
טל : 04-6959844 04-6902818 :פקס
Email : sabag@sabageng.co.il
www.sabageng.co.il
סבאג מועדד
מהנדס תחבורה ויועץ תנועה - ר.מ. 111128
מודד מוסמך ר.מ 1091

מהדורה :

4

למכרז

מטולה
הסדרה והרחבת כביש מס' 7

שם גליון :

תכנית תאורה

מזמין העבודה :

מועצה מקומית - מטולה

קנ"מ : 1:250	מספר גליון : 2		T-19-04
מס. עבודה : 84-11	שם קובץ : T-19-04.dwg		
	נמל תוינכתא\84-11\sbg11\sbg\\:\\		
תכנן : ראתב	בדק : ראתב	גודל נייר :	
שרטט : וכרי	אישר : ראתב	תאריך : 13.06.19	